



Olesno, dnia 24 czerwca 2026 r.

**INSPEKCJA WETERYNARYJNA**  
**POWIATOWY LEKARZ WETERYNARII**  
**W OLEŚNIE**

**wg rozdzielnika**

Nasz znak: PZ.071.2.5.2026

Dot. sprawy nr: PZ.071.2.5.2026

Pismo z dnia:

Szanowni Państwo,

Powiatowy Lekarz Weterynarii w Oleśnie informuje, że opublikowane zostało ROZPORZĄDZENIE WYKONAWCZE KOMISJI (UE) 2025/1409 z dnia 19 czerwca 2026r. z dnia 19 czerwca 2026 r. zmieniające załączniki I i II do rozporządzenia wykonawczego (UE) 2023/594 ustanawiającego środki szczególne w zakresie zwalczania chorób w odniesieniu do afrykańskiego pomoru świń.

Zgodnie z w/w rozporządzeniem od dnia 25 czerwca 2026 r. został wprowadzony:

- **obszar objęty ograniczeniami I (tzw. strefa NIEBIESKA) obejmujący gminy Rudniki, Gorzów Śląski i Praszka, oraz**
- **obszar objęty ograniczeniami II (tzw. strefa RÓŻOWA) obejmujący gminy Radłów, Dobrodzień, Olesno, Zębowice**

Dodatkowe wyjaśnienia we wskazanym zakresie udzielane są pod nr. telefonu 34 3582618 lub na stronie [www.piwolesno.pl](http://www.piwolesno.pl) w zakładce AFRYKAŃSKI POMÓR ŚWIŃ.

Sebastian Konwant  
Powiatowy Lekarz Weterynarii  
w Oleśnie  
/podpisano elektronicznie/



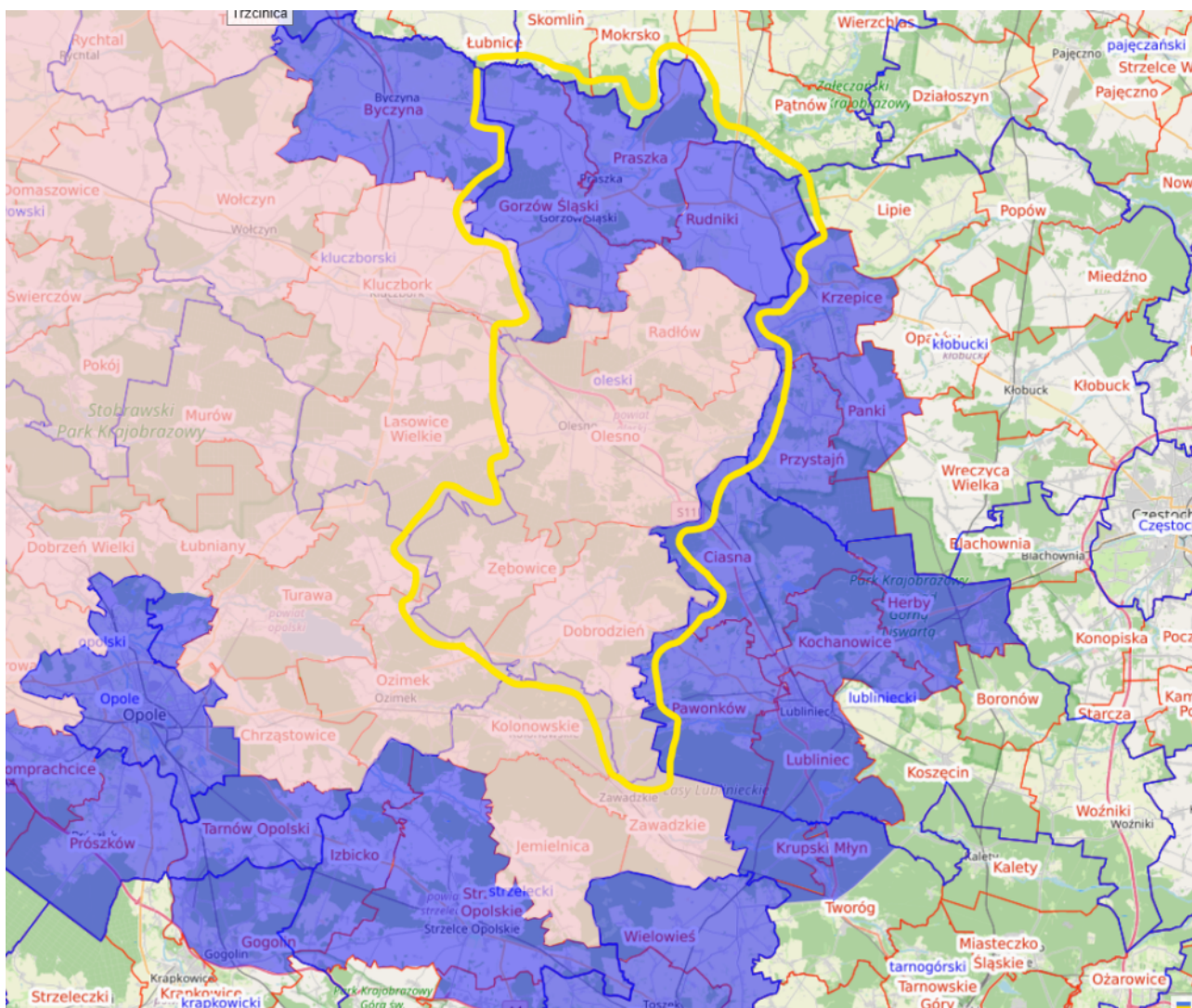

Załącznik:

1. Mapa: powiat oleski nowe strefy od 25.06.2026 r.

Otrzymują:

1. Starosta powiatu oleskiego
2. Burmistrzowie i Wójtowie powiatu oleskiego:  
Burmistrz Miasta i Gminy Dobrodzień  
Burmistrz Miasta i Gminy Gorzów Śląski  
Burmistrz Miasta i Gminy Olesno  
Burmistrz Miasta i Gminy Praszka  
Wójt Gminy Radłów  
Wójt Gminy Rudniki  
Wójt Gminy Zębówice
3. A/a.

Do wiadomości:

1. Opolski Ośrodek Doradztwa Rolniczego – PZDR Olesno;
2. ARiMR – Biuro Powiatowe w Olesnie;

